

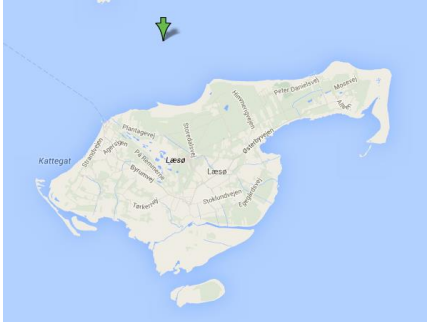

LÆSØ



Kristi Himmelfartsdagene 29. maj til 1. juni 2014

Igen i år inviterer **Naturhistorisk Forening for Nordsjælland** på en spændende og interessant flerdages tur.

I år har vi valgt at besøge Læsø, der ligger som en smuk perle af en ø, langt ude i Kattegat. Den er ikke det nemmeste sted at komme til fra Nordsjælland, men tag med og oplev, at øen er så spændende, at det bestemt er al besværet værd.

Torsdag

Vi kører i bus fra Hillerød til Ebeltoft, hvor vi tager færgen, **Odden-Ebeltoft**. Da vi nu er så tæt på en af vore nye Nationalparker, **Mols Bjerge**, vil vi gøre en kort afstikker fra vores smukke kørevej og besøge fuglereservatet **Stubbe Sø**. Søen er i sin tid opstået som en afsnøring fra Kattegat. Man kan endnu finde rester af strandskaller. Området omkring søen er næringsfattigt, rigt på sand og strandskaller. Vi kan måske endnu finde **Majgøgeurt** på overdrevet. Vi kan håbe på at finde fugle som **rødrygget tornskade**, **hedelærke**, **broget fluesnapper**, **rødstjert**, **dobbeltbekkasin**, og hvis vi er heldige, **fiskeørnen** i styrtdyk efter fisk. Efter frokost går turen direkte til **Frederikshavn**, hvor vi tager færgen til Læsø. Overfartstiden er 1½ time.



Vi kører derefter til vort overnatningssted: **Læsø Seaside Golf- & Badehotel**, som ligger på øens nordøstside. Vi skal bo i moderne hytter med 2 dobbeltværelser i hver, som deler et bad og toilet.

Fredag

På Læsø besøger vi naturligvis **Klitplantagen**, som er anlagt i begyndelsen af 1900-tallet for at dæmpe sandflugten. Plantagen er præget af skovfyr bevoksninger og rundt **Folsgårdssøen** (som vi skal rundt om), af birkebevoksning. Søen er næringsfattig og man kan finde **Tvepibet Lobelia**. Desværre er vandstanden sunket en del på grund af vandindvinding.

Vi kører også ud til **Storedal**, hvor hummerfiskerne havde deres fattige rønner, som blev brugt når de om sommeren passede deres hummertejner. Vi går langs kysten, kommer på hede og går på stranden.

Her kan vi være heldige at finde den sjældne **Skotske Lostilk**. Længere fremme når vi frem til **Holtemmen-lagunen**, som er et betydeligt vådområde med mange sjældne planter. Selve lagunen er desværre ved at gro til med tagrør, men ved dens bredder står **Gøgeurt**, **Soldug** og **Gul Iris**. I pilekrattet findes **Kvan**.

Senere går turen til **Bløden Hale**, en sydlig sandtange, som er i konstant forandring. Her er et rigt fugleliv, både hav- og engfugle. På tilbagevejen gør vi et kort stop i **Østerby**, hvor kan vi få et lille indtryk af fiskeri- og turistbyens liv. Det er bl.a. her en stor del af de berømte jomfruhummere landes.



Der er planlagt et aftenbesøg på **Saltsyderiet**. Mens saltet syder i panderne får vi fortalt træk af Læsøs historie og i særdeleshed om saltet.



Lørdag

Rønnerne er nok det mærkeligste af de læsøske landskaber, under ustandselig forandring. Land, der hæver sig og sand, der aflejrer sig. År for år bliver Rønnerne større og større. Vi kører med traktor-trukket vogn en lang tur. I foråret er Rønnerne et eldorado for ande-og vadefugle. Her kan vi også finde mange af strandengenes planter, **Strandmalurt, Porse, Dværggræsset Spidshale, Tomentiler og Potentiler, de insekttædende Vibefedt, Soldug** og mange flere.



Efter den megen natur, er der planlagt et kortere besøg på **Læsø Museum**, som med en fin lille samling kan give os et godt indtryk af, hvordan livet levedes på Læsø i gamle dage. Vi tager en sidste spadseretur på kysten langs **Stokken**, som er en langstrakt ø/sandtange og ser på botanik og havfugle.

Søndag

På vej tilbage gennem Jylland, er det planlagt, at vi følger de mindre veje langs østkysten, tager færgen, **Hals-Egense** for at besøge **Lille Vildmose**.



Lille Vildmose er en af de sjældne højmoser. Gennem mange, mange år blev der her gravet tørv og ikke mindst spagnum, så mosen var næsten ødelagt. I de senere år har der været gang i et gigantisk naturgenopretningsprojekt, som vil genskabe Lille Vildmose som Nordvesteuropas største intakte lavlandshøjmose. Vi skal se og opleve dette fantastiske projekt. I mosen findes bl.a. **Rundbladet-, Langbladet- og Liden Soldug, Tranebær, Smalbladet Kæruld, Hedelyng, Klokkelyng og Rosemarinlyng**.

Der er selvfølgelig også et meget rigt fugleliv, det er stedet, hvor man kan være heldig at se en af Danmarks få **kongeørne**. Forventet hjemkomst til Hillerød Station ca. kl. 20.

Pris: Turen er foreløbig beregnet til at koste **kr. 2.650,- pr. person**. Prisen indbefatter: Transport (bus/færger) entreer, ophold som beskrevet, 2-retters menu, madpakker, morgenmad. Man skal selv medbringe sengelinned og håndklæder. Når alle tilmeldinger er kommet, beregnes den endelige pris, som bl.a. afhænger af deltagerantallet.

Hvis man ønsker enkeltværelse, kan det fås mod en merpris på **kr. 600,-**

Tilmelding/depositum: Man kan kun tilmelde sig ved at indbetale et depositum på:

kr. 500,- pr. person, hvis man vil bo i dobbeltværelse

kr. 501, hvis man ønsker enkeltværelse

Beløbet bedes indbetalt **senest 27. februar** til **kasserer Leif Møller-Hansen, konto Danske Bank 1551 1159003**.

Restbeløbet indbetales senest 10. april.

Vi gør opmærksom på, at tilmelding er bindende og at såvel depositum som restbeløb kun kan refunderes i tilfælde af afbud, hvis tilbagebetalingen ikke medfører tab for arrangementet eller foreningen.

Turen ledes af **Niels Erik Rasmussen**, som gerne besvarer spørgsmål på 4827 8219 eller mail nerasmussen@gmail.com

